

The Girl from Ipanema

By Hermann & Yves H.

ROMAN GRAPHIQUE

Publisher : **Le Lombard**

Genre : **Suspense & Thriller**

Albums rights sold in :



PAGES

56



VOLUME

1



FORMAT

240 * 315



RELEASE

06/04/2012

A un jet de pierre du célèbre Hollywood Sign qui surplombe la ville, on vient de retrouver le corps atrocement mutilé de Dorothy. La veille, Tony l'avait embarquée à bord de sa Ferrari avec sa copine Jennifer. Toutes deux avaient ensuite passé la soirée à une fête organisée par Scarpa et réunissant le gratin de L.A. Elles espéraient y décrocher la lune, mais elles ignoraient qu'elle avait une face cachée...

Hermann et Yves H. nous donnent leur vision de la Cité des Anges, sous la forme d'un polar sombre que n'aurait pas renié James Ellroy.

In this series



The Girl from Ipanema





?... UNE FILLE AU MILIEU DE LA ROUTE?!... MERDE! C'EST SUREMENT CELLE QUE JAZZ RECHERCHE!



JAZZ... LA FILLE... JE CROIS QUE JE L'AI... OUAIS.

... DIS DONC, TU T'EMMERDES PAS! CANON, LA MÔME! JE ME LA FARCIRAIS BIEN!



HÔTEL? BELVEDÈRE? JE POURRAIS PARLER A JIM? ... MERCI.

BODO HORVATH AVAIT L'HABITUDE, QUAND IL VOULAIT SE PAYER UNE PARTIE DE JAMBES EN L'AIR INCOGNITO, DE RÉSERVER UNE CHAMBRE A L'HÔTEL BELVEDÈRE SOUS UN NOM D'EMPRUNT. ÇA LUI PERMETTAIT DE SE PAYER DES TRAVELS EN TOUTE DISCRETION ET DANS LE MÊME TEMPS, DE NE PAS RÉVÉLER SON ADRESSE AU CAS OÙ LA PARTIE FINE SE TERMINAIT MAL. JIM TRAVAILLAIT A L'HÔTEL; BODO LE SUCRAIT POUR QU'IL TIENNE SA LANGUE ET ACCÈDE À SES REQUÊTES.



JIM, C'EST BODO. DIS, TU PEUX ME RÉSERVER UNE CHAMBRE, C'EST ASSEZ IMPORTANT; J'AI BESOIN DE ME FAIRE OUBLIER UN TEMPS...



PERDIDO RIVER TRAIL.



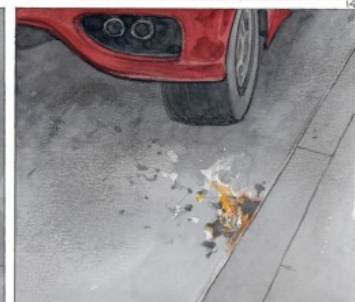

CHAPITRE 2

L'ENQUÊTE

JOUR UN. LE LIEUTENANT CHAVEZ AVAIT ÉTÉ RÉVEILLÉ PLUS TÔT QUE D'HABITUDE. UN APPEL DU LAPD L'AVAIT ENVOYÉ SUR LES LIEUX OÙ AVAIT ÉTÉ DÉCOUVERT LE CORPS MUTILÉ D'UNE JEUNE FEMME : DES PROMENEURS MATINAUX, PARTIS PHOTOGRAPHER LE HOLLYWOOD SIGN DANS LA LUMIÈRE DU SOLEIL LEVANT, L'AVAIENT TROUVÉ LÀ, AU MILIEU DES TAILLUS, A QUELQUES MÈTRES D'UNE AIRE DE PARKING POUR VISITEURS DU GRIFFITH PARK, VERS 8H30 DU MATIN...



MUNROE, DÉTECTIVE DE RANG 1. ADJOINT DU LT CHAVEZ. IL FAIT SES PREMIÈRES ARMES AU LAPD SECTION CRIMINELLE. 24 ANS.

LT CHAVEZ. FLIC CHICANO DE SAN DIEGO. IL A ÉTÉ MUTÉ DE FRAÎCHE DATE A LOS ANGELES, OFFICIELLEMENT POUR DES RAISONS FAMILIALES. IL TRAVAILLE A LA SECTION CRIMINELLE DU LAPD 50 ANS.

AH, LT CHAVEZ, VOUS ÊTES LÀ !

BONJOUR, MUNROE.



C'EST DES GARS QUI VENAIENT PHOTOGRAPHER LE HOLLYWOOD SIGN QUI SONT TOMBÉS DESSUS. JE VOUS PRÉVIENS, LT, C'EST PAS BEAU A VOIR... J'AI JAMAIS DONNÉ ENVIE

VOUS PARLEZ DU HOLLYWOOD SIGN, MUNROE ?

VOU UN TRUC PAREIL. CA DE GERBER.



LA TÊTE ET LES MAINS SONT INTROUVABLES...

MHH... POUR RENDRE L'IDENTIFICATION PLUS DIFFICILE.



NON, JE PARLE DE CECI...

BORDEL DE MERDE !

TOUT INDIQUANT QUE LE TUEUR CONNAISSAIT LA VICTIME, SE DIT CHAVEZ : IL N'AUROIT PAS PRIS SOIN D'EMPORTER LA TÊTE ET LES MAINS SI LA FILLE N'AVAIT AUCUN LIEN AVEC LUI. PREMIER POINT, MAIS LE SEUL... CAR MAINTENANT, IL FALLAIT ATTENDRE LE RAPPORT DU CORONER ET L'IDENTIFICATION DE LA VICTIME. CA POURRAIT PRENDRE DES PLOMBES. MALVAIS POUR L'ENQUÊTE, MAIS C'ÉTAIT COMME ÇA ET ÇA LE FOUTAIT EN ROIGNE DE NE PAS POUVOIR COMMENCER TOUT DE SUITE A RETOURNER LA TERRE ENTIÈRE POUR RETROUVER L'ENFANT DE SALAUD QUI AVAIT FAIT ÇA.



UN PUTAIN DE MEURTRE QUI S'INSCRIVAIT DANS L'ILLUSTRE LIGNÉE DES ASSASSINATS DE FEMMES BLANCHES DEPUIS BETTY SHORT (*)



UNE SALETÉ DE PUTAIN DE MEURTRE AU MILIEU DU GRAND NULLE PART(**), JÉTÉ EN PÂTURE AUX VAUTOURS DU 7*ART QUI S'EN FERONT DES COUILLES EN OR.

(*) ELISABETH SHORT, LE SAHLIA NOIR.

(**) LE GRAND NULLE PART (BIG NOWHERE) : SURNOM DE LOS ANGELES.